

## Marqueurs à la peau pour l'I.R.M.

Les MR-SPOTS® sont formulés pour être visualisés clairement sur toutes les séquences de pulsation, identifiant et documentant clairement la région d'intérêt.

Les MR-SPOTS® sont à usage unique, hygiéniques, avec un adhésif médical sans latex, et sont conçus pour assurer que le marqueur reste en place pendant la totalité de l'examen, éliminant les problèmes de mouvement ou de décalage.

De signal intense sur toutes les séquences, les marqueurs MR-SPOTS® avec Radiance™ permettent d'économiser un temps précieux et d'augmenter la précision d'interprétation des scans. La conception unique des MR-SPOTS® réduit l'entaille et la distorsion, garantissant que la région d'intérêt repérée soit clairement identifiée.

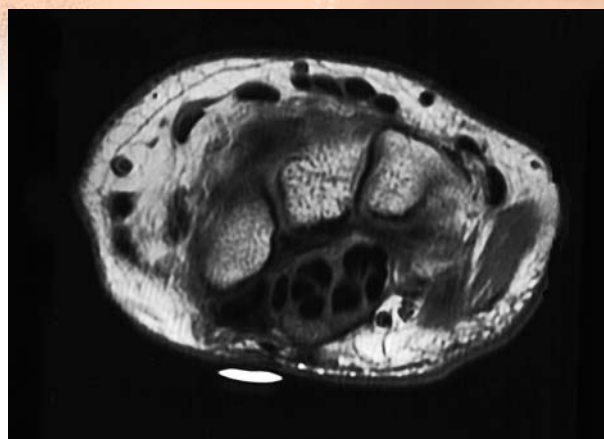

## MR-SPOTS®

Réf : 122 et 121

Ces marqueurs contiennent un tube rempli de liquide Radiance™ de 1.5 ou 3 cm de longueur. Les tubes de 3 cm permettent de marquer les vertèbres thoraciques ou des régions plus grandes. La longueur de 3 cm permet de positionner plus facilement le marqueur, garantissant qu'il sera visible sur des tranches multiples.

Les tubes de 1.5 cm marquent les extrémités, les masses de tissu mou ou des régions plus petites. La longueur de 1.5 cm identifie des zones spécifiques d'intérêt dans lesquelles un marqueur plus petit est nécessaire.



Réf : 122



Réf : 121

## Les nouveaux MR-SPOTS®

### MR-SPOTS® Packets

Réf : 185 et 184

Ces marqueurs sont constitués de paquets minces remplis de liquide Radiance™, conçus pour éliminer l'entaille lors du marquage d'une lésion cutanée tout en augmentant le confort du patient.

Le concept unique de ces nouveaux marqueurs MR-SPOTS® est tel qu'ils s'adaptent parfaitement au corps en éliminant toute entaille cutanée.

Ce MR-SPOT® souple et mince convient également pour marquer une lésion ou un point douloureux grâce à la capacité du marqueur à s'adapter au corps. Le MR-SPOT® Packet est extrêmement confortable pour le patient. Disponibles en 2 tailles :

- 1.75 cm (Ref 185), idéale pour les masses de tissu mou, les extrémités et les zones de plus petite surface; le concept à bas profil permet une utilisation conjointe à une antenne
- 5.0 cm (Ref 184), ces marqueurs sont suffisamment longs pour couvrir l'intégralité de la colonne vertébrale, visibles sur chaque tranche sagittale, de plus le concept à bas profil élimine l'inconfort ressenti par le patient lorsqu'il repose sur le marqueur.



Réf : 185



Réf : 184

Appellation	Code de commande	Quantité	Description
<b>MR-SPOTS®</b> Spécialement conçus pour l'utilisation en I.R.M., s'adaptant à tout type de marquage à la peau	122	40	Tubes de 1.5 cm remplis de Radiance™
	121	40	Tubes de 3.0 cm remplis de Radiance™
<b>MR-SPOTS® Packets</b> Apportent un confort maximum au patient tout en éliminant les problèmes d'entaille	185	40	Paquets de 1.75 cm remplis de Radiance™
	184	40	Paquets de 5,0 cm remplis de Radiance™